ĐÁP CA

Lễ THÁNH TÂM
CHÚA GIÊ -SU
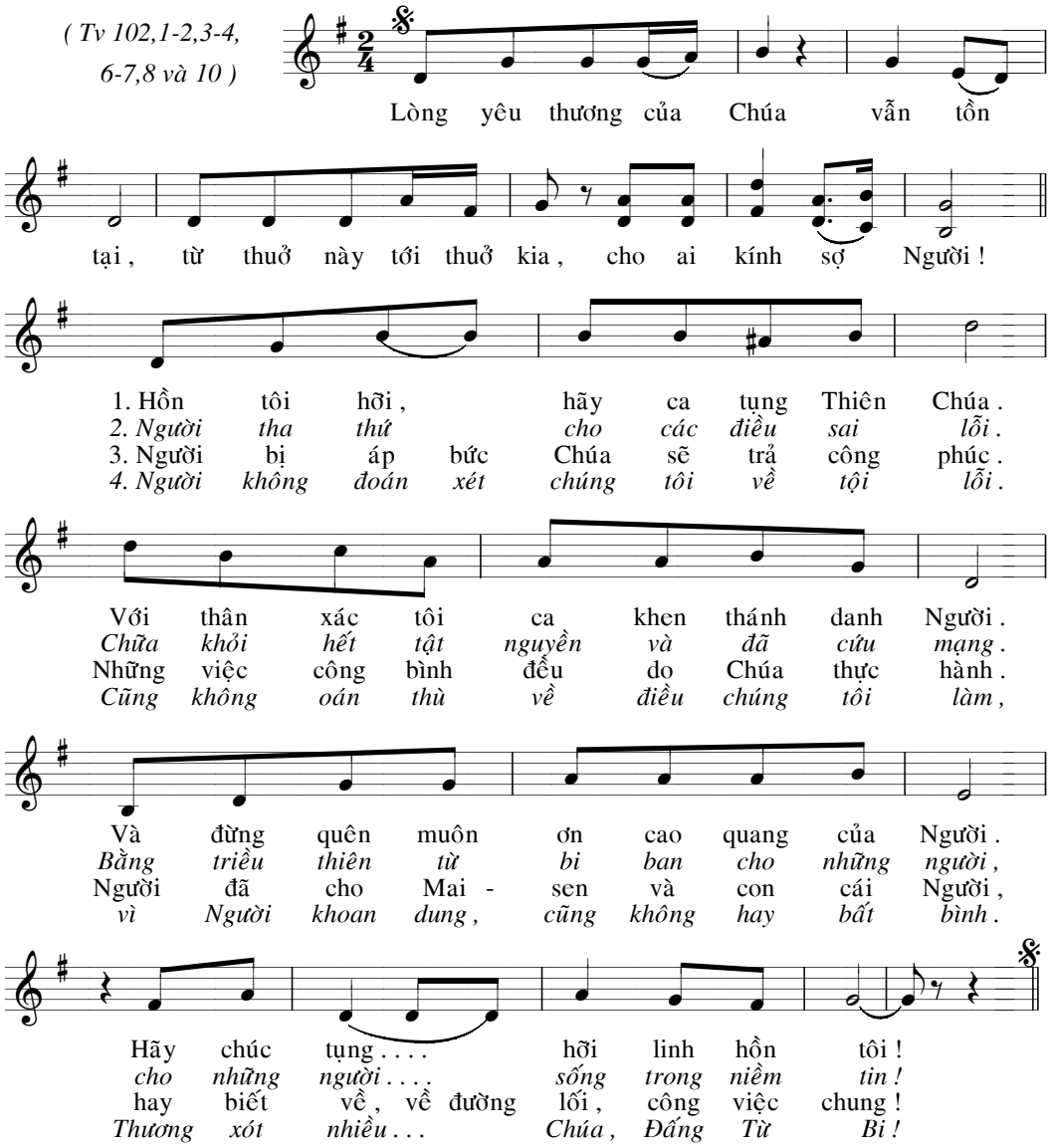
(Tv 102,1-2,3-4,
6-7,8 và 10)