Chúa Vào
THÀNH THÁNH
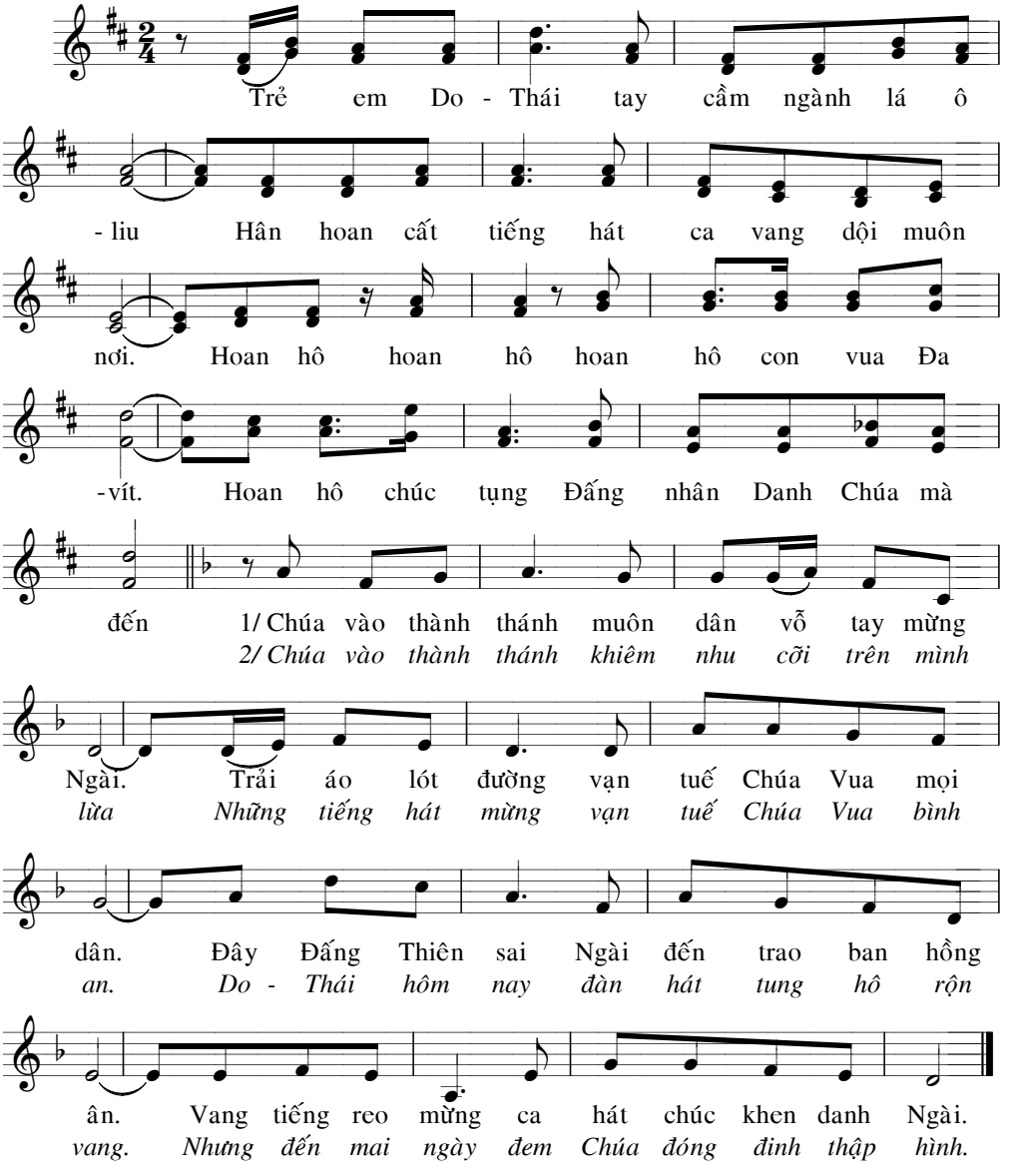
Thiên Uyên