Thân Lạy chúa
CON CÚI ĐẦU TẠ ƠN

(Ý Thánh vịnh 49)

Thơ và Nhạc : Hoài Đức

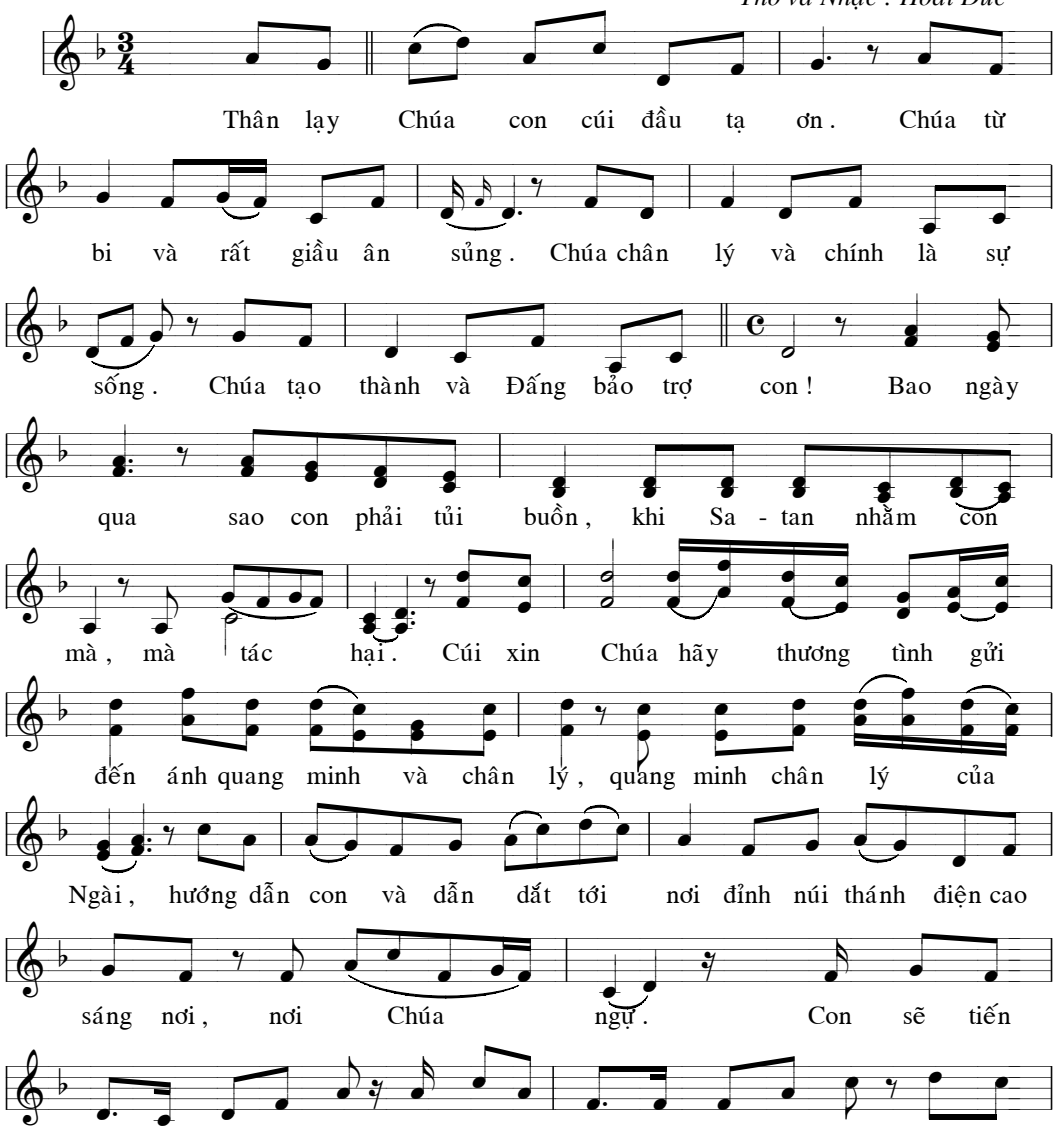

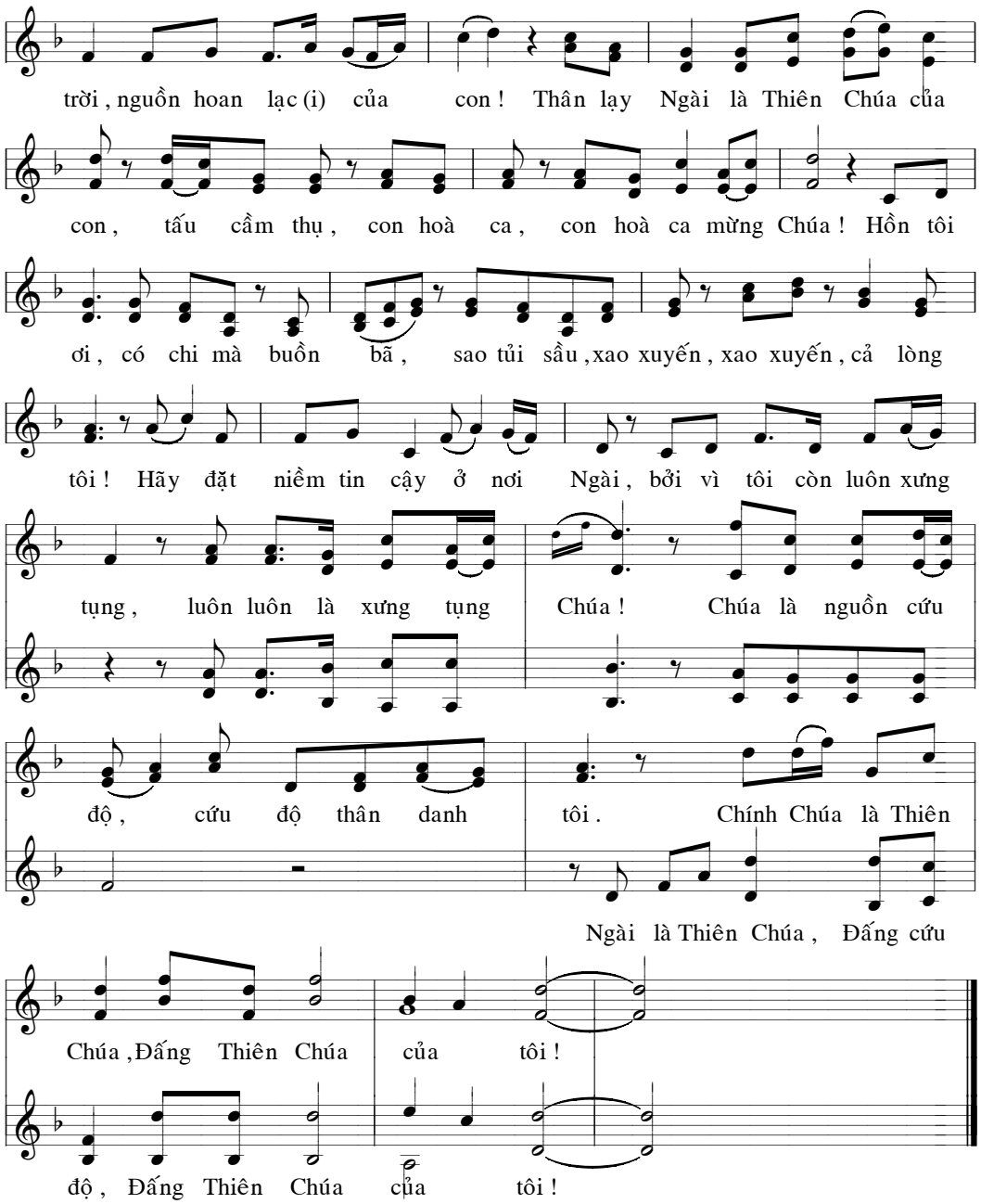
trời , nguồn hoan lạc (i) của con ! Thân lạy Ngài là Thiên Chúa của
con , tấu cầm thụ , con hoà ca , con hoà ca mừng Chúa ! Hồn tôi
ơi , có chi mà buồn bã , sao tủi sầu ,xao xuyến , xao xuyến , cả lòng
tôi ! Hãy đặt niềm tin cậy ở nơi Ngài , bởi vì tôi còn luôn xưng
tụng , luôn luôn là xưng tụng Chúa ! Chúa là nguồn cứu
độ , cứu độ thân danh tôi . Chính Chúa là Thiên
Ngài là Thiên Chúa , Đấng cứu
Chúa ,Đấng Thiên Chúa của tôi !
độ , Đấng Thiên Chúa của tôi !